BANDO DI AMMISSIONE

CORSO DI FORMAZIONE IN

TECNICHE DI ACCONCIATURA

A.F. 2018/19

ACCADEMIA TEATRO ALLA SCALA

FIGURA PROFESSIONALE

Il corso prepara il parrucchiere teatrale, quella figura professionale che si occupa della realizzazione di vari tipi di acconciatura, sia su testa naturale sia su parrucca, prima dell'entrata in scena dell'artista. Suo compito è anche quello di occuparsi del riordino e della conservazione del materiale, nonché della pulizia delle attrezzature e dei posticci. Tutte le competenze acquisite trovano impiego non solo nel settore teatrale, ma anche in quello cinematografico, nel mondo della moda e dei set fotografici. ■

PROGRAMMA DEL CORSO

Il programma didattico prevede lezioni teoriche in aula ed esercitazioni pratiche, volte a permettere l'acquisizione – da parte degli allievi – di tutte le tecniche per la realizzazione di acconciature d'epoca, con particolare riferimento al Settecento, all'Ottocento e alle decadi del Novecento (anni Venti-anni Sessanta). Vengono inoltre approfondite le tecniche per la realizzazione di intrecci e raccolti, anche attraverso l'utilizzo di crespi e posticci, la tecnica base di taglio maschile e femminile utilizzata in teatro e le varie tipologie di onde in uso in diverse epoche storiche. ■

I DOCENTI

Coordinatore tecnico artistico
Tiziana Libardo
Responsabile del Reparto Trucco e Parrucco del Teatro alla Scala

Docenti principali
Tiziana Libardo
Michele Tiano
Tecniche di acconciatura

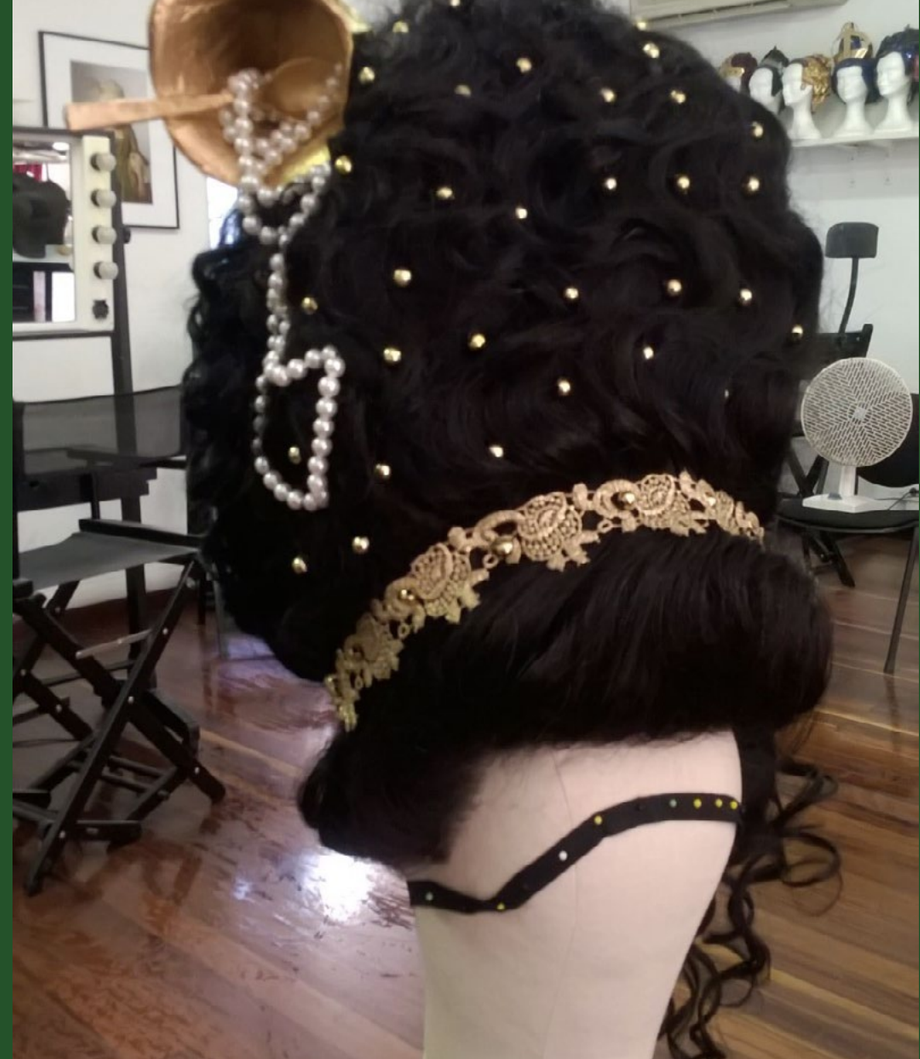

I MODULI DIDATTICI

- Tecniche di acconciatura
  Tiziana Libardo, Michele Tiano, Paolo Leva

Materiale didattico:
A ciascun allievo sarà consegnato un kit individuale comprensivo del materiale didattico necessario per lo svolgimento delle lezioni.

LA STRUTTURA

DURATA

Dal 5 novembre 2018 al 31 luglio 2019

MONTE ORE

200 ore | lezioni teoriche in aula
esercitazioni pratiche

LA FREQUENZA

Il corso si terrà ogni lunedì dalle 9 alle 18. **La frequenza del corso è obbligatoria.** Le eventuali assenze dovranno essere giustificate e non potranno comunque superare il 25% delle ore programmate, pena l'esclusione dell'allievo dal corso salvo deroga motivata da parte del Collegio Docenti e della Direzione dell'Accademia.

LE COORDINATE

DOVE

Il corso si svolgerà principalmente nelle seguenti sedi:

Accademia Teatro alla Scala
Via S. Marta n. 18, 20123 Milano

Laboratori di Scenografia del Teatro alla Scala
Via Bergognone, 34 - 20144

Teatro alla Scala
Via Filodrammatici n. 2 - 20123

A CHI SI RIVOLGE

Il corso si rivolge a maggiorenni che abbiano assolto l'obbligo formativo e che intendano acquisire competenze nel campo dell'acconciatura teatrale.

Costituiranno requisiti preferenziali:

- avere frequentato il corso per Truccatori e Prrucchieri dell'Accademia Teatro alla Scala
- esperienze di lavoro nel settore dello spettacolo
- flessibilità e disponibilità nel conciliare i propri impegni rispetto alla frequenza del corso

I COSTI

La quota di partecipazione è di **€ 2.600,00** (Euro duemilaseicento/00) comprensivi di IVA. È richiesto anche un deposito cauzionale pari a € 250,00 (Euro duecentocinquanta/00) a copertura del kit di materiale didattico; tale cifra sarà interamente restituita al termine del corso, ad eccezione delle eventuali quote trattenute per reintegrare il materiale mancante o danneggiato.
Gli importi sopra descritti andranno versati mediante SDD come segue:

- prima rata e deposito cauzionale, pari a € 1.050,00 (Euro millecinquanta/00), con scadenza al 30/10/2018
- seconda rata, pari a € 900,00 (Euro novecento/00), con scadenza al 31/01/2019
- terza rata, pari a € 900,00 (Euro novecento/00), con scadenza al 30/04/2019

La suddetta quota è dovuta per intero anche in caso di interruzione della frequenza del corso. Nel caso in cui tale interruzione sia riconducibile a motivi di salute è possibile, previa presentazione di idonea certificazione medica, corrispondere una quota di partecipazione proporzionale agli effettivi giorni di presenza.
In caso di impossibilità ad incassare l'importo previsto (conto bloccato, diniego, ecc.), l'Accademia si riserva di richiedere l'immediato pagamento della retta mediante bonifico bancario addebitando le commissioni bancarie previste.

AGEVOLAZIONI, INDENNITÀ E RIMBORSI

L'Accademia Teatro alla Scala offre la possibilità di richiedere un prestito a condizioni agevolate, denominato "prestito d'onore", erogato da un Istituto Bancario e finalizzato al pagamento della retta.
Le relative informazioni possono essere richieste alla Segreteria Didattica, scrivendo a segreteria.didattica@accademialascala.it.

COME ISCRIVERSI

ENTRO IL **17 SETTEMBRE 2018**

Vai all'indirizzo bit.do/AcconciaturaATS e clicca sul bottone **ISCRIVITI**

DOCUMENTI DA ALLEGARE:

- Copia scansionata del CV dettagliato e controfirmato, completo delle seguenti specifiche:

  mendaci e falsità in atti, dichiara ai sensi degli art. 46 e 47 D.P.R. 445/2000 che quanto contenuto nel presente curriculum corrisponde a verità;

  Autorizzo il trattamento dei miei dati personali, ai fini dell'utilizzo del mio curriculum, in base al DL 30/06/2003 n. 196.

- 1 foto-tessera digitale
- Copia scansionata della ricevuta di pagamento della quota di iscrizione alla selezione pari a Euro 85,00 (ottantacinque/00), comprensivi di IVA, da effettuarsi online con carta di credito, direttamente cliccando sul bottone "Iscriviti" nella pagina bit.do/AcconciaturaATS. La ricevuta sarà trasmessa tramite e-mail all'indirizzo indicato in fase di pagamento. Si consiglia di verificare la correttezza formale dell'indirizzo digitato e, preventivamente, la reale disponibilità dello stesso.
- Copia scansionata del codice fiscale dell'intestatario della carta di credito
- Copia scansionata del codice fiscale del candidato

È possibile allegare esclusivamente documenti nei formati doc, pdf, jpeg, png e tiff e di peso inferiore a 1Mb l'uno.

RESIDENTI ALL'ESTERO

I candidati residenti all'estero dovranno presentare i documenti richiesti con traduzione in italiano.

I candidati residenti al di fuori dell'Unione Europea, se ammessi al corso, dovranno presentare entro il 5 novembre 2018 la documentazione prevista dalle norme di legge per gli extra - comunitari e dalle disposizioni delle Autorità Italiane di Pubblica Sicurezza (richiesta di ottenimento del permesso di soggiorno per motivo di studio).

LE SELEZIONI

Il corso è **a numero chiuso**. L'ammissione al corso è subordinata al superamento di una selezione che consiste in una prova pratica di acconciatura e in un colloquio motivazionale.
Le selezioni si terranno indicativamente il 3 ottobre 2018, presso la sede dell'Accademia. La convocazione alle prove di selezione verrà inviata ai candidati dalla Segreteria Didattica, via email, al termine delle iscrizioni.
L'ammissione alle prove di selezione sarà subordinata all'accettazione di tutte le disposizioni contenute nel presente bando.
La Commissione di selezione stabilirà, a suo insindacabile giudizio, gli idonei a frequentare il corso. Gli eventuali idonei non ammessi, individuati sulla base degli esiti della selezione, potranno partecipare al corso in caso di rinuncia degli idonei ammessi. A insindacabile giudizio della Direzione dell'Accademia e della Commissione esaminatrice potrà essere ammesso al corso un numero inferiore o superiore di partecipanti.
In caso di mancato raggiungimento del numero minimo, la Direzione si riserva la facoltà di non avviare l'attività formativa dandone comunicazione entro dieci giorni lavorativi dal termine delle selezioni.
La quota di iscrizione sarà rimborsata in caso di mancato avvio del corso; non sarà invece rimborsata in caso di ritiro o mancato superamento delle prove di selezione.
La Direzione si riserva inoltre il diritto di posticipare la tempistica di presentazione delle domande, della selezione e di avvio del corso. ■

CERTIFICAZIONI FINALI

Al termine del corso, previo raggiungimento del 75% delle ore di presenza e superamento dell'esame finale, lo studente riceverà un attestato di frequenza. Inoltre ai migliori allievi, a insindacabile giudizio del Collegio Docenti e della Direzione, l'Accademia rilascerà un attestato di merito. ■

INCONTRA LO STAFF...

È possibile partecipare a incontri di presentazione registrandosi alla pagina bit.do/OpenDayATS. Il calendario viene costantemente aggiornato.

Informazioni sul programma del corso:

- **Marta Aiello** Coordinatore Didattico del corso – aiello@accademialascala.it
- **Marianna Iacoviello**, Tutor del corso – iacoviello@accademialascala.it

Informazioni sulla procedura di iscrizione, agevolazioni, indennità e rimborsi:

- **Segreteria Didattica** - tel. +39 02 85451160 / 22 – fax +39 02 86460020
  Orari di apertura al pubblico della sede di Via Santa Marta 18 - Milano:
  dal Lunedì al Venerdì 09.00 – 13.00 / 14.00 – 16.30
  segreteria.didattica@accademialascala.it – www.accademialascala.it